



# Formation Ligne Métier

## Formation Dépendance

Périclès Consulting et Périclès Actuarial sont des organismes de formation déclarés respectivement sous les numéro 11 75 34911 75 et 11 75 507 86 75 auprès de la préfecture de Paris



### 1. Le marché de la dépendance

- ▶ Définition et enjeux de la dépendance
- ▶ Règlementation : loi du 28/12/2015 relative à l'adaptation de la société au vieillissement et projet de loi sur la 5<sup>ème</sup> branche

La loi n° 2015-911 relative à l'adaptation de la société au vieillissement (dite loi ALAD) a été promulguée le 29 décembre 2015 et est entrée en vigueur le 1<sup>er</sup> janvier 2016.

Elle a pour objet de permettre de mieux accompagner les personnes âgées.

	La loi	La loi
Pourquoi ?	La loi vise à adapter la société au vieillissement en créant de nouvelles structures de services à domicile et en renforçant les capacités de soins à domicile.	La loi vise à adapter la société au vieillissement en créant de nouvelles structures de services à domicile et en renforçant les capacités de soins à domicile.

### 2. Définition détaillée de la Dépendance

- ▶ Evaluation de la dépendance : les actes de la vie quotidienne / critères médicaux
- ▶ Les différents niveaux de dépendance : définition de la grille AGGIR

Grille AGGIR (Autonomie Geriatrique Globale) pour l'évaluation de la dépendance.

Autonomie	1	2	3	4	5	6	7	8	9	10
1. MARCHER	<input type="checkbox"/>	<input type="checkbox"/>	<input type="checkbox"/>	<input type="checkbox"/>	<input type="checkbox"/>	<input type="checkbox"/>	<input type="checkbox"/>	<input type="checkbox"/>	<input type="checkbox"/>	<input type="checkbox"/>
2. ORIENTATION	<input type="checkbox"/>	<input type="checkbox"/>	<input type="checkbox"/>	<input type="checkbox"/>	<input type="checkbox"/>	<input type="checkbox"/>	<input type="checkbox"/>	<input type="checkbox"/>	<input type="checkbox"/>	<input type="checkbox"/>
3. TOILETTE	<input type="checkbox"/>	<input type="checkbox"/>	<input type="checkbox"/>	<input type="checkbox"/>	<input type="checkbox"/>	<input type="checkbox"/>	<input type="checkbox"/>	<input type="checkbox"/>	<input type="checkbox"/>	<input type="checkbox"/>
4. HABILLAGE	<input type="checkbox"/>	<input type="checkbox"/>	<input type="checkbox"/>	<input type="checkbox"/>	<input type="checkbox"/>	<input type="checkbox"/>	<input type="checkbox"/>	<input type="checkbox"/>	<input type="checkbox"/>	<input type="checkbox"/>



**Dossiers réels** : Evaluer le degré de dépendance

### 3. Le financement de la dépendance : APA, rentes dépendance

- ▶ Critères sociaux et environnementaux de l'APA / critères médicaux des garanties Dépendance

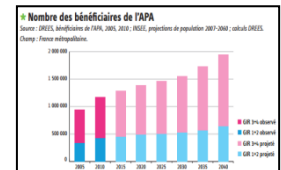

**Dossiers réels** : Statuer sur la prise en charge

### 4. La prise en charge de la personne dépendante

- ▶ Vérification des volets médicaux / demandes de PEC / application des garanties (délai de carence...)
- ▶ Les différentes structures d'accueil (EHPAD...), les soins à domiciles, les soins hospitaliers : fonctionnement, modalités d'échange avec les PS

<p><b>Objectifs de la séance</b></p> <p>• Vérifier le contrat PEC pour un bénéficiaire</p> <p>• Vérifier les garanties de soins à domicile</p> <p>• Vérifier les modalités de prise en charge</p>	<p><b>Contenus</b></p> <p>• Les différents volets du contrat PEC</p> <p>• Les modalités de prise en charge</p> <p>• Les garanties de soins à domicile</p>	<p><b>Modalités de prise en charge</b></p> <p>• Les modalités de prise en charge</p> <p>• Les modalités de prise en charge</p>
---	---	--



**Dossiers réels :** Effectuer une / des prise(s) en charge

### 5. Les différentes offres : contrat principal individuel (axe 1) et contrat collectif (axe 2)

- ▶ Les conditions d'adhésion, les garanties offertes
- ▶ Développement des objets connectés



**Dossiers réels :** Effectuer une mise en réduction

# Nos formations s'appuient sur notre expertise

- Les atouts de Périclès Consulting pour vous accompagner sont :
  - ▶ Une **forte connaissance du secteur de la Protection Sociale, Santé** et Prévoyance, incluant la Dépendance de son organisation, de son fonctionnement et des différentes instances et organes de représentation
  - ▶ Une **forte connaissance** de ses acteurs, des gouvernances et des modèles organisationnels rencontrés, des produits et des solutions mis en œuvre
  - ▶ Une **forte expertise métier du secteur de Protection Sociale**, sur l'ensemble de la chaîne de valeur, acquise auprès d'acteurs divers (assureurs, mutuelles, grands courtiers, institutions de prévoyance, plates-formes de gestion...)
  - ▶ Des **expériences variées** dans le secteur de la santé/prévoyance dans le cadre de projets de définition d'offres et de plans stratégiques, d'animation de réseaux, d'organisation de back offices, de recherche d'excellence opérationnelle...
- Périclès Consulting dispose par ailleurs des atouts suivants :
  - ▶ Une **veille** permanente des évolutions réglementaire et des études de place régulières
  - ▶ Un **Club Complémentaire santé** qui rassemble trimestriellement des professionnels du secteur autour de l'actualité du secteur et des sujets d'intérêt commun

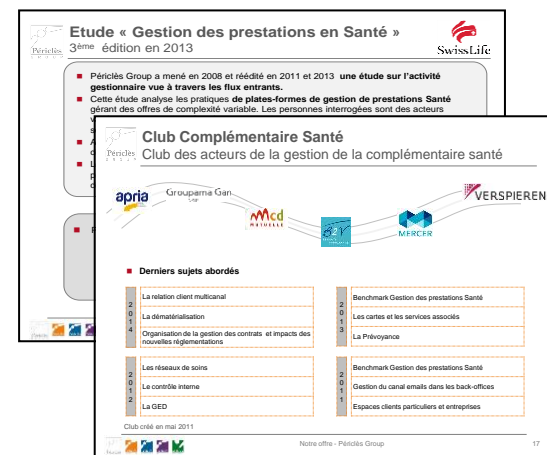
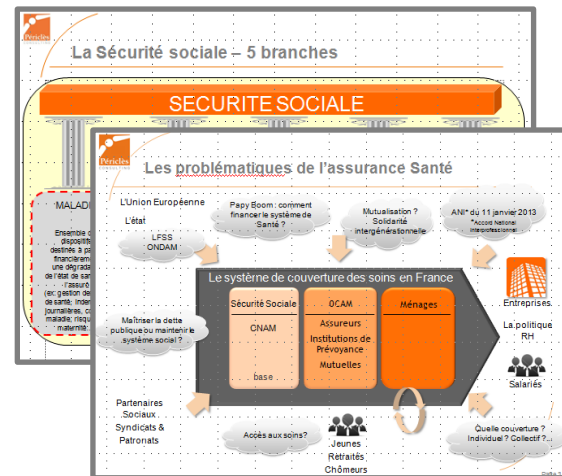

# Démarche de formation

Une équipe experte et une méthodologie éprouvée

## ■ Une écoute active des besoins

- ▶ Après avoir défini les objectifs et les besoins en formation, nous élaborons un programme sur-mesure et adapté au profil des stagiaires définis – des MOOC de sensibilisation peuvent être proposés avant session
- ▶ A l'issue de chaque session, un questionnaire est remis aux participants et un retour vous est fait sur la qualité perçue de la formation et de l'intervenant

## ■ Une équipe de formateurs aux compétences spécifiques

- ▶ Nos formateurs possèdent une compétence technique des métiers de la finance, de la banque, de l'assurance ou de la protection sociale et assurent la formation de profils divers (managers, actuaires, gestionnaires...)
- ▶ L'équipe de formation Ligne Complémentaire Santé est animée par Françoise Paugam



- Expérience de 20 ans dans le secteur de la Protection Sociale, acquise auprès d'assureurs, de mutuelles FNMF, de groupes de prévoyance et de grands courtiers
- Suivi ou mise en œuvre des grandes évolutions organisationnelles et réglementaires du secteur
- Dernières formations dispensées : Argus - AG2R La Mondiale, Owliance, Edhec, Centrale Paris...

## ■ Une méthode pédagogique éprouvée

- ▶ Basée sur l'alternance d'apports théoriques et de mises en pratique immédiates, notre méthode pédagogique favorise l'échange des points de vue et des expériences

## ■ Des supports pédagogiques complets

- ▶ Une documentation complète est remise aux participants en début de stage. Elle constituera un précieux outil de travail et un document de référence aussi bien pendant qu'après la formation